

**ND COMERCIO E SERVIÇOS EIRELI EPP(00055)**

CNPJ: 05567810000148

Nire: 14600001352 Data: 14/02/2014

Balanco Patrimonial Encerrado em 31/12/2014

Diário: 5

Folha: 33





Descrição	Classificação	Exercício Atual
<b>Ativo</b>		
<b>Circulante</b>		
<b>Disponível</b>		
<b>Numerários em caixa</b>		****732.166,55D
Caixa (25)	1-1-01-01-01	****716.166,55D
<b>Banco conta movimento</b>		****669.698,64D
Banco conta movimento (35)	1-1-01-02-01	****371.628,38D
<b>Créditos a receber</b>		****298.070,26D
<b>Créditos Tributários a Receber</b>		****26.467,91D
Contribuição Social Retida na Fonte (230)	1-1-07-01-04	****26.467,91D
INSS a Compensar/Restituir (235)	1-1-07-01-05	1,84D
Créditos de PIS e COFINS (250)	1-1-07-01-08	14.612,27D
Imposto Sobre Serviços - ISS (255)	1-1-07-01-09	1,91D
<b>Estoques</b>		11.851,89D
<b>Estoques em trânsito</b>		****20.000,00D
Estoques de Mercadorias p/ Revenda (320)	1-1-08-01-07	****20.000,00D
<b>Ativo Não Circulante</b>		20.000,00D
<b>Imobilizado</b>		****16.000,00D
<b>Máquinas e equipamentos</b>		****14.800,00D
Máquinas e equipamentos (470)	1-2-03-03-01	****14.800,00D
<b>Depreciação Acumulada</b>		14.800,00D
<b>Depreciação Acumulada Imobilizado</b>		*****1.200,00D
(-) Depreciação Acum. Aquis. Máquinas e Equipament (565)	1-2-04-01-03	*****1.200,00D

\*\*\*\*\* ( XXXXX ) \*\*\*\*\*

Demonstrações Contábeis extraídas do Livro Nº 5, sob o Termo de Autenticação 15/001079-6, na data de 24 de agosto de 2015.

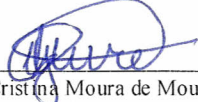
  
**NADSON PADILHA PINHEIRO**  
 Administrador  
 CPF: 601.707.192-00

  
**Yane Cristina Moura de Moura**  
 CONTADORA - CRC: 001498/O-2  
 CPF: 971.231.612-20

 **JUNTA COMERCIAL DO ESTADO DE RORAIMA**  
 CERTIFICO O REGISTRO EM: 17/11/2015 SOB Nº: 476182  
 Protocolo: 15/008774-8, DE 17/09/2015  
 Empresa: 14 6 0000135 2  
 ND COMERCIO E SERVIÇOS EIRELI - EPP

  
**AILAN DE OLIVEIRA SILVA**  
 SECRETÁRIO GERAL

**ND COMERCIO E SERVIÇOS EIRELI EPP(00055)**

CNPJ: 05567810000148

Nire: 14600001352 Data: 14/02/2014

Balanço Patrimonial Encerrado em 31/12/2014

Diário: 5

Folha: 34



Descrição	Classificação	Exercício Atual
<b>Passivo</b>		
<b>Circulante</b>		
<b>Empréstimo p/ capital de giro</b>		****732,166,55C
<b>Empréstimos Bancários</b>		*****76.524,10C
Empréstimos bancários (710)	2-1-01-02-01	*****932,09D
<b>Fornecedores</b>		*****932,09D
<b>Pessoa Física e Pessoa Jurídica</b>		*****51.323,94C
Fornecedores de Bens e Serviços (775)	2-1-03-01-01	*****51.323,94C
<b>Tributos e Contribuições</b>		*****11.380,14C
<b>Tributos e Contribuições</b>		*****11.380,14C
INSS a recolher (820)	2-1-05-01-05	1.460,83C
FGTS a Recolher (825)	2-1-05-01-06	1.061,96C
Simples Nacional a Recolher (2827)	2-1-05-01-09	8.857,35C
<b>Obrigações com Pessoal</b>		*****14.114,12C
<b>Salários</b>		*****14.114,12C
Salários a Pagar (940)	2-1-06-01-01	14.114,12C
<b>Contas a pagar</b>		*****637,99C
<b>Outros Contas a Pagar</b>		*****637,99C
Contas a Pagar (1085)	2-1-09-01-02	637,99C
<b>Patrimônio líquido</b>		****655.642,45C
<b>Capital Social</b>		****100.000,00C
<b>Capital Social</b>		****100.000,00C
Capital Social Integralizado (2848)	2-3-01-01-01	100.000,00C
<b>Prejuízos/Déficits Acumulados ou Resultado</b>		****555.642,45C
<b>Prejuízos/Déficits Acumulados</b>		****238.960,00C
Lucros/Superávits Apurados (1335)	2-3-03-01-01	238.960,00C
<b>Resultado do Exercício</b>		****316.682,45C
Resultado do Exercício no período (1360)	2-3-03-02-01	316.682,45C

\*\*\*\*\* ( XXXXX ) \*\*\*\*\*

Demonstrações Contábeis extraídas do Livro Nº 5, sob o Termo de Autenticação 15/001079-6, na data de 24 de agosto de 2015.

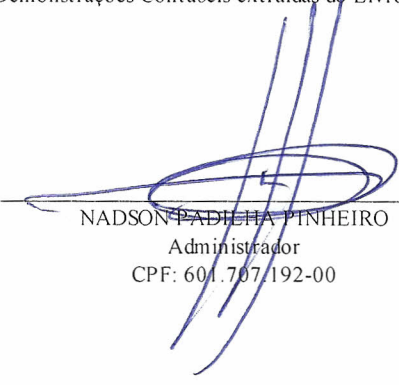
  
 NADSON PADILHA PINHEIRO  
 Administrador  
 CPF: 601.707.192-00

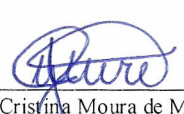
  
 Yane Cristina Moura de Moura  
 CONTADORA - CRC: 001498/O-2  
 CPF: 971.231.612-20



**JUNTA COMERCIAL DO ESTADO DE RORAIMA**  
 CERTIFICO O REGISTRO EM: 17/11/2015 SOB Nº: 476182  
 Protocolo: 15/008774-8, DE 17/09/2015

Empresa: 14 6 0000135 2  
 ND COMÉRCIO E SERVIÇOS EIRELI - EPP

  
 AILAN DE OLIVEIRA SILVA  
 SECRETÁRIO GERAL

**N D COMERCIO E SERVIÇOS EIRELI EPP(00055)**

CNPJ: 05567810000148 Nire: 14600001352 Data: 14/02/2014

Demonstração do Resultado do Exercício de 01/01/2014 até 31/12/2014

Diário : 5

Folha: 35

Descrição	Classificação	Conta	Exercício Atual
Receita			
Receita Bruta Vendas e Serviços			
Receita sobre Serviços			
Receita de serviços			
Prestação de serviços	3-1-02-01-01	1435	508.573,09C
<b>=Receita de serviços</b>			<b>****508.573,09C</b>
<b>=Receita sobre Serviços</b>			<b>****508.573,09C</b>
<b>=T o t a l - Receita Bruta Vendas e Serviços</b>			<b>****508.573,09C</b>
Dedução de receita			
Dedução de receita sobre serviços			
Dedução da Receita			
Simples Nacional S/ Serviços	3-2-02-01-04	2855	13.737,08D
<b>=Dedução da Receita</b>			<b>*****13.737,08D</b>
<b>=Dedução de receita sobre serviços</b>			<b>*****13.737,08D</b>
<b>=T o t a l - Dedução de receita</b>			<b>*****13.737,08D</b>
<b>=T o t a l - Receita</b>			<b>****494.836,01C</b>
Despesas			
Custos na prestação de serviços			
Custos na prestação de serviços			
Custos			
Materiais utilizados na prestação de serviços	4-1-01-01-01	1725	1.354,56D
<b>=Custos</b>			<b>*****1.354,56D</b>
<b>=Custos na prestação de serviços</b>			<b>*****1.354,56D</b>
<b>=T o t a l - Custos na prestação de serviços</b>			<b>*****1.354,56D</b>

Demonstrações Contábeis extraídas do Livro Nº 5, sob o Termo de Autenticação 15/001079-6, na data de 24 de agosto de 2015.

NADSON PADILHA PINHEIRO  
Administrador  
CPF: 601.707.192-00

Yane Cristina Moura de Moura  
CONTADORA - CRC: 001498/O-2  
CPF: 971.231.612-20

**N D COMERCIO E SERVIÇOS EIRELI EPP(00055)**

CNPJ: 05567810000148 Nire: 14600001352 Data: 14/02/2014

Demonstração do Resultado do Exercício de 01/01/2014 até 31/12/2014

Diário :5

Folha: 36



Descrição	Classificação	Conta	
Despesas			
Despesas com Pessoal			
Despesas com Empregados			
Salários e Ordenados	4-3-01-02-01	1885	138.971,68D
13º Salário	4-3-01-02-04	1900	3.412,21D
Assistência Médica	4-3-01-02-09	1925	310,00D
EPI - Equipamento de Proteção Individual	4-3-01-02-10	2869	296,07D
Fardamentos	4-3-01-02-11	2876	442,14D
<b>=Despesas com Empregados</b>			<b>****143.432,10D</b>
Despesas com Encargos Sociais			
Previdência Social	4-3-01-04-01	1960	10.924,21D
FGTS	4-3-01-04-02	1965	10.794,33D
<b>=Despesas com Encargos Sociais</b>			<b>*****21.718,54D</b>
Despesas com prog. de Alimentação ao Trabalhador			
Auxílio Alimentação	4-3-01-06-01	1990	137,40D
<b>=Despesas com prog. de Alimentação ao Trabalhador</b>			<b>*****137,40D</b>
Despesas com Transporte de Empregados			
Vale Transporte	4-3-01-07-01	2000	50,00D
<b>=Despesas com Transporte de Empregados</b>			<b>*****50,00D</b>
<b>=Despesas com Pessoal</b>			<b>****165.338,04D</b>
Despesas com Serviços de Terceiros			
Remuneração por Serviços de Terceiros			
Honorários de Serviços Técnicos	4-3-02-01-04	2045	867,50D
<b>=Remuneração por Serviços de Terceiros</b>			<b>*****867,50D</b>
<b>=Despesas com Serviços de Terceiros</b>			<b>*****867,50D</b>
Despesas com Localização e Funcionamento			

Demonstrações Contábeis extraídas do Livro Nº 5, sob o Termo de Autenticação 15/001079-6, na data de 24 de agosto de 2015.

NADSON PADILHA PINHEIRO  
Administrador  
CPF: 601.707.192-00

Yane Cristina Moura de Moura  
CONTADORA - CRC: 001498/O-2  
CPF: 971.231.612-20



**N D COMERCIO E SERVIÇOS EIRELI EPP(00055)**

CNPJ: 05567810000148 Nire: 14600001352 Data: 14/02/2014

Demonstração do Resultado do Exercício de 01/01/2014 até 31/12/2014

Diário :5

Folha:37

Descrição	Classificação	Conta	
Despesas com Localização e Manutenção			
Energia Elétrica	4-3-03-01-07	2119	1.741,11D
Telefones	4-3-03-01-08	2862	168,75D
<b>=Despesas com Localização e Manutenção</b>			<b>*****1.909,86D</b>
Despesas com Expediente			
Material de Expediente	4-3-03-02-01	2120	2.699,24D
Despesas Legais	4-3-03-02-02	2125	511,61D
<b>=Despesas com Expediente</b>			<b>*****3.210,85D</b>
<b>=Despesas com Localização e Funcionamento</b>			<b>*****5.120,71D</b>
Despesas com Serviços			
Despesas com Serviços			
Aluguel de repografia	4-3-04-01-01	2270	2.200,00D
<b>=Despesas com Serviços</b>			<b>*****2.200,00D</b>
<b>=Despesas com Serviços</b>			<b>*****2.200,00D</b>
<b>=Total - Despesas</b>			<b>****173.526,25D</b>
Tributos			
Impostos			
IPTU	4-4-01-01-02	2380	816,73D
Taxas da prefeitura	4-4-01-01-04	2883	445,00D
<b>=Impostos</b>			<b>*****1.261,73D</b>
<b>=Tributos</b>			<b>*****1.261,73D</b>
Despesas Financeiras			
Outras Despesas Financeiras			
Outras Despesas Financeiras			
Juros	4-5-04-01-01	2555	536,46D

Demonstrações Contábeis extraídas do Livro Nº 5, sob o Termo de Autenticação 15/001079-6, na data de 24 de agosto de 2015.

NADSON PADILHA PINHEIRO  
Administrador  
CPF: 601.707.192-00

Yane Cristina Moura de Moura  
CONTADORA - CRC: 001498/O-2  
CPF: 971.231.612-20

ND COMERCIO E SERVIÇOS EIRELI EPP(00055)

CNPJ: 05567810000148 Nire: 14600001352 Data: 14/02/2014

Demonstração do Resultado do Exercício de 01/01/2014 até 31/12/2014

Diário :5

Folha: 38

Descrição	Classificação	Conta	Exercício Atual
Tarifas bancarias	4-5-04-01-03	2565	1.474,45D
=Outras Despesas Financeiras			*****2.010,91D
Despesas Impostos e Contrib - Trans. Financeiras			
Imposto Sobre Operações Financeiras - IOF	4-5-04-04-02	2600	0,11D
=Despesas Impostos e Contrib - Trans. Financeiras			*****0,11D
=Outras Despesas Financeiras			*****2.011,02D
=Total - Despesas Financeiras			*****2.011,02D
=Total - Despesas			****178.153,56D

RESULTADO DO EXERCÍCIO

RECEITAS-----> 494.836,01C

DESPESAS + CUSTO-----> 178.153,56D

LUCRO LÍQUIDO DO EXERCÍCIO: \*\*\*\*\*316.682,45

Demonstrações Contábeis extraídas do Livro Nº 5, sob o Termo de Autenticação 15/001079-6, na data de 24 de agosto de 2015.

NADSON PADUEIRA PINHEIRO  
Administrador  
CPF: 601.707.192-00

Yane Cristina Moura de Moura  
CONTADORA - CRC: 001498/O-2  
CPF: 971.231.612-20



JUNTA COMERCIAL DO ESTADO DE RORAIMA  
CERTIFICO O REGISTRO EM: 17/11/2015 SOB Nº: 476182  
Protocolo: 15/008774-8, DE 17/09/2015

Empresa: 14 6 0000135 2  
ND COMÉRCIO E SERVIÇOS EIRELI - EPP

AILAN DE OLIVEIRA SILVA  
SECRETÁRIO GERAL

**N D COMERCIO E SERVIÇOS EIRELI EPP**CNPJ: 05567810000148 Nire: 14600001352 Data: 14/02/2014  
Análise Econômica e Financeira de 01/01/2014 até 31/12/2014

Diário: 5

Folha

39

**Grau de Endividamento**

Passivo Circulante + Passivo Não-Circulante (Obrigações a LP)	76.524,10	
Patrimônio Líquido	655.642,45	= 0,12

Quanto menor, melhor. O capital de terceiros equivale a 12% do capital próprio.

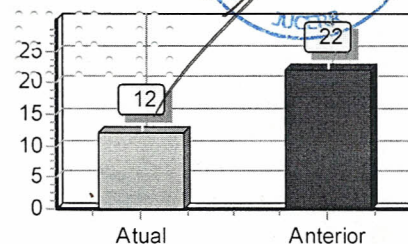
**Composição de Endividamento**

Passivo Circulante	76.524,10	
Passivo Circulante + Passivo Não-Circulante (Obrigações a LP)	76.524,10	= 1,00

Quanto menor, melhor. As obrigações a curto prazo representam 100% das obrigações totais.

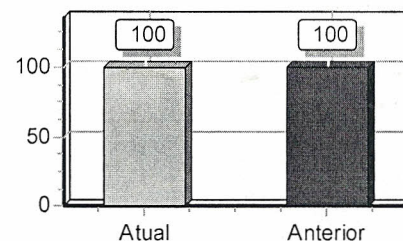
**Capital de Giro Terceiros**

Patrimônio Líquido + Resultado de exercícios Futuros	655.642,45	
Ativo Total	732.166,55	= 0,90

Quanto menor, melhor. O Capital de Terceiros representa 90 % do Ativo Total.

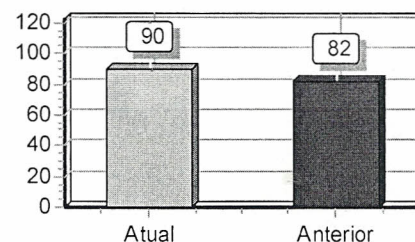
**Capital de Giro Próprio**

Patrimônio Líquido	655.642,45	
Ativo Circulante	716.166,55	= 0,92

Quanto maior, melhor. O Capital Próprio representa 92 % do ativo Circulante.

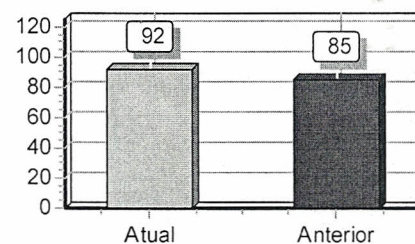
**Solvência Geral**

Ativo	732.166,55	
Passivo Circulante + Passivo Não-Circulante (Obrigações a LP)	76.524,10	= 9,57

Quanto maior, melhor. O investimento total equivale a 957 % do capital de terceiros.

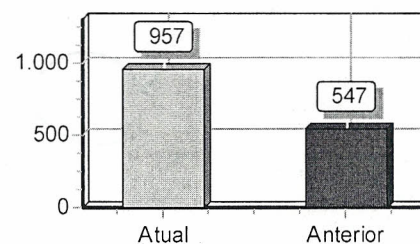



**N D COMERCIO E SERVIÇOS EIRELI EPP**CNPJ: 05567810000148 Nire: 14600001352 Data: 14/02/2014  
Análise Econômica e Financeira de 01/01/2014 até 31/12/2014

Diário: 5

Folha: 40

**Participação de Terceiros**

Passivo Circulante + Passivo Não-Circulante (Obrigações a LP)	76.524,10	
Ativo	732.166,55	= 0,10

Quanto menor, melhor. O capital de terceiros representa 10 % do investimento total.

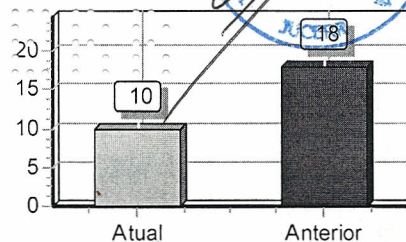
**Margem Líquida**

Lucro/Prejuízo do Exercício (x 100)	31.668.245,00	
Vendas Líquidas	494.836,01	= 64,00

Quanto maior, melhor. A empresa obtém R\$64,00 de lucro para cada R\$100,00 vendidos

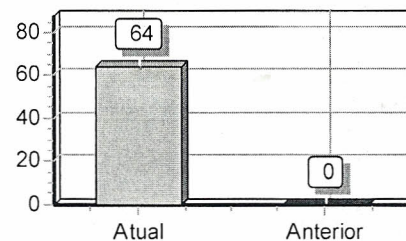
**Liquidez Geral**

Ativo Circulante + Ativo Realizável a LP	716.166,55	
Passivo Circulante + Passivo Não-Circulante (Obrigações a LP)	76.524,10	= 9,36

Quanto maior, melhor. A empresa possui R\$9,36 de ativo Circulante e ativo realizável a longo prazo para cada R\$1,00 de dívida total.

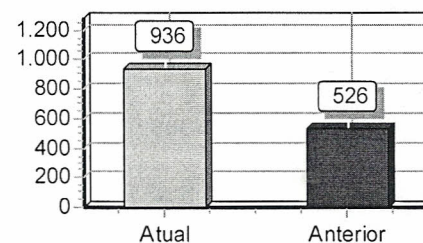
**Liquidez Corrente**

Ativo Circulante	716.166,55	
Passivo Circulante	76.524,10	= 9,36

Quanto maior, melhor. A empresa possui R\$9,36 de ativo circulante para cada R\$1,00 de dívida de curto prazo.

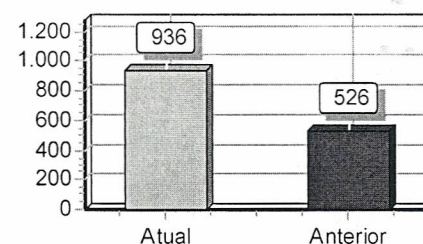
**Liquidez Seca**

Ativo Circulante - Estoques	696.166,55	
Passivo Circulante	76.524,10	= 9,10

Quanto maior, melhor. A empresa possui R\$9,10 de ativo circulante para cada R\$1,00 de dívida de curto prazo, sem comprometer os estoques.

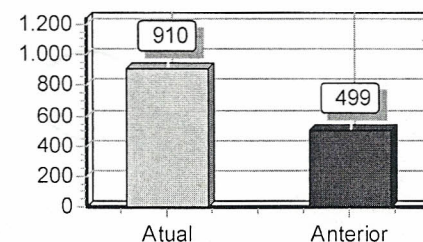



**ND COMERCIO E SERVIÇOS EIRELI EPP**

CNPJ: 05567810000148 Nire: 14600001352 Data: 14/02/2014  
Análise Econômica e Financeira de 01/01/2014 até 31/12/2014

Diário: 5

Folha: 41

**Liquidez Imediata**

Ativo Disponível

669.698,64

Passivo Circulante

76.524,10

= 8,75

Quanto maior, melhor. A empresa possui R\$8,75 de disponibilidades para cada R\$1,00 de dívida de curto prazo.

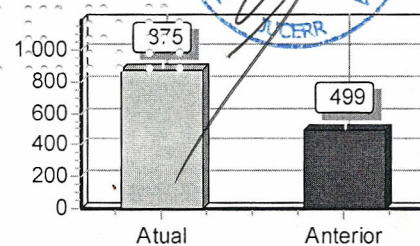

Sob as penas da lei, declaramos que as informações aqui contidas são verdadeiras e nos responsabilizamos por todas elas de acordo com a documentação que nos foi apresentada.

Boa Vista, 31 de dezembro de 2014.

Demonstrações Contábeis extraídas do Livro Nº 5, sob o Termo de Autenticação 15/001079-6, na data de 24 de agosto de 2015.

  
NADSON PADILHA PINHEIRO  
Administrador  
CPF: 601.707.192-00

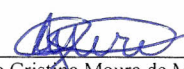
  
Yane Cristina Moura de Moura  
Contadora - CRC: 001498/O-2  
CPF: 971.231.612-20



**JUNTA COMERCIAL DO ESTADO DE RORAIMA**  
CERTIFICO O REGISTRO EM: 17/11/2015 SOB Nº: 476182  
Protocolo: 15/008774-8, DE 17/09/2015

Empresa: 14 6 0000135 2

ND COMÉRCIO E SERVIÇOS EIRELI - EPP

  
-AILAN DE OLIVEIRA SILVA  
SECRETÁRIO GERAL

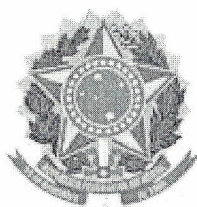

## CONSELHO REGIONAL DE CONTABILIDADE - RORAIMA

### CERTIDÃO DE REGULARIDADE PROFISSIONAL

O CONSELHO REGIONAL DE CONTABILIDADE - RORAIMA certifica que o(a) profissional identificado(a) no presente documento encontra-se em situação regular.

#### IDENTIFICAÇÃO DO REGISTRO

NOME.....	: YANE CRISTINA MOURA DE MOURA
REGISTRO.....	: RR-001498/O-2
CATEGORIA.....	: CONTADOR
CPF.....	: 971.231.612-20

A presente CERTIDÃO não quita nem invalida quaisquer débitos ou infrações que posteriormente, venham a ser apurados pelo CRCRR contra o referido registro.

A falsificação deste documento constitui-se em crime previsto no Código Penal Brasileiro, sujeitando o autor à respectiva ação penal.

Emissão: , 16.11.2015 as 11:59:26.

Válido até: 14.02.2016.

Código de Controle: 8882.

Para verificar a autenticidade deste documento consulte o site do CRCRR.